



การไฟฟ้าส่วนภูมิภาค
PROVINCIAL ELECTRICITY AUTHORITY

เลขที่ ก.ท.อ.ม.น.(ป.บ.) ๑๘๗๘ / ๒๕๖๖
ชื่อผู้รับ นายพิพัฒน์ พิชิตสุวรรณกุล
ชื่อผู้ส่ง นายอดิสร แก้วสินธุ์

Switching Deadline

25 ต.ค. 66

วันที่ ๑๒ ตุลาคม ๒๕๖๖
ตำแหน่ง อ.ก.ป.บ.(ก.๓)
ตำแหน่ง ผจก.กฟฟ.อมน.

ด้วยการไฟฟ้า.....อ้อมน้อย.....ขอตัดไฟเพื่อปรับปรุงระบบจำหน่าย ๒๒ เควี บริเวณถนนพุทธมณฑลสาย ๕ (รร.ทิพย์อิน - บีมแก๊สสาย ๕) ตามแผนผังสังเขปแนบ จำนวน.....๑.....แผ่น ดังนี้

ที่	ฟีดเดอร์	วัน/เดือน/ปี	ตั้งแต่เวลา	ถึงเวลา	ลักษณะงานที่ปฏิบัติ/บริเวณ	จาก	ถึง	ผู้ควบคุมงาน
๑.	OYK04	๒๙ ต.ค.๖๖	๐๘.๐๐ น.	๑๗.๐๐น.	ขอตัดไฟระบบ ๒๒ เควี เพื่อปรับปรุงระบบจำหน่าย ๒๒ เควี บริเวณถนนพุทธมณฑลสาย ๕ (รร.ทิพย์อิน - บีมแก๊สสาย ๕)	OYK04S-09	- OYK03S-02	นายสุทธิพงษ์ พงษ์ภู ๐๖๒-๕๕๔-๖๕๖๓
๒.	OYK09	๒๙ ต.ค.๖๖	๐๘.๐๐ น.	๑๗.๐๐น.		HL ตัดDDE ตัดหน้า รง.นันทยาง (วงจรถกลาง)	- OYK09S-03 - HLตัดDDE หน้าก่อนแพค2	
๓	OYK08	๒๙ ต.ค.๖๖	๐๘.๐๐ น.	๑๗.๐๐น.		HL ตัดDDE ตัดหน้า รง.นันทยาง (วงจรถกลาง)	-OYK05S-03	

พื้นที่ที่มีผู้ใช้ไฟได้รับผลกระทบ(ไฟดับ).....รง.นันทยาง

ผู้ประสานงานการดับไฟ ชื่อ นางสาวรัฐา รมโพธิ์ทอง.....ตำแหน่ง วิศว.๖ ผ.บ.บ.....โทร.๐๙.๓๓๕๙.๕๑๕๑

พื้นที่ ที่ขอตัดไฟปฏิบัติงานมีสายเคเบิลใยแก้วนำแสงของ กฟภ. (หากมีโอกาสชำรุด ผดส.กรส.(ก.๓) จะไปตรวจสอบก่อนปฏิบัติงาน)

๑. มีสายเคเบิลใยแก้วนำแสง ๑.๑ มีโอกาสชำรุด ๑.๒ ไม่มีโอกาสชำรุด
๒. ไม่มีสายเคเบิลใยแก้วนำแสง

(นายอดิสร แก้วสินธุ์)
ตำแหน่ง ผจก.กฟฟ.อมน.

สำหรับแผนกควบคุมการจ่ายไฟ (ผคฟ.) กฟภ.๓
เรียน อก.ปบ.(ก.๓)

ผคฟ. พิจารณาแล้วเห็นควร

- อนุมัติให้ดับไฟตามคำขอข้อ 1 ฟีดเดอร์ 0YK4 จาก 0YK 45-09 ถึง 0YK 35-02
ในวันที่ 29 ม.ก. 66 ตั้งแต่เวลา 08.00 น. ถึง 17.00 น. ตามใบสั่งทำสวิชชิงเลขที่ 1528/66
- อนุมัติให้ดับไฟตามคำขอข้อ 2 ฟีดเดอร์ 0YK9 จาก ... เด็ด รว.เนินสูง DDE 451 กอ.น.พ.๒2
ในวันที่ 29 ม.ก. 66 ตั้งแต่เวลา 08.00 น. ถึง 17.00 น. ตามใบสั่งทำสวิชชิงเลขที่
- อนุมัติให้ดับไฟตามคำขอข้อ 3 ฟีดเดอร์ 0YK8 จาก เด็ด รว.เนินสูง 0YK 55-03
ในวันที่ 29 ม.ก. 66 ตั้งแต่เวลา 08.00 น. ถึง 17.00 น. ตามใบสั่งทำสวิชชิงเลขที่
- อนุมัติให้ดับไฟตามคำขอข้อ..... ฟีดเดอร์..... จาก..... ถึง.....
ในวันที่..... ตั้งแต่เวลา..... น. ถึง..... น. ตามใบสั่งทำสวิชชิงเลขที่.....

พนักงานศูนย์ฯ นาย ธนิศ บุญชู ประสานงานการขอดับไฟกับ ผศ.สุวิภา ก่อโพธิ์ทอง



(นาย ศิริวัฒน์ แก้วฉวีภักดิ์)
อสค. 5 บกทน. ขน. คฟ.

สำหรับผู้อนุมัติ
ที่ ก.๓ กปบ.(คฟ.)
เรียน ผจก. กฟภ. ๓
อก.บช.(ก.๓), อก.วว.(ก.๓)
อนุมัติ และแจ้ง จป. เพื่อตรวจสอบความปลอดภัย
พร้อมทั้งลงข้อมูลแจ้งแผนดับไฟลงใน www.pea.co.th

ขั้นตอนการสวิชชิง 4 แผ่น
แผนผังแนบ 1 แผ่น
ผจพ. - (สถานีฯ -)
เพื่อทราบ และจัดพนักงานเข้าปฏิบัติงานร่วมกับศูนย์ฯ นครปฐม
ตั้งแต่วันที่ - น. เป็นต้นไป จนกว่างานจะแล้วเสร็จ

(นาย เลอพงศ์ แก่นจันทร์)
รก.ปบ.(ก3) ปฏิบัติงานแทน อก.ปบ.(ก3)

ใบสั่งทำสวิทช์

1. สถานที่ทำงาน	บริเวณริมถนนพุทธมณฑล สาย 5					
2. กำหนดวันที่ทำงาน	29 ต.ค. 66	เวลา	08.00 น.	ถึง	17.00 น.	
3. ผู้ขอทำงาน	กฟภ.อมน.	งานที่ทำ	ปรับปรุงระบบจำหน่าย		ตามใบขอปฏิบัติงาน	1528/2566
4. เตรียมการสวิทช์โดย	นายธนิต บุญชู			วันที่	15 ตุลาคม 2566	
5. ตรวจสอบสวิทช์โดย				วันที่	15 ตุลาคม 2566	
6. อนุมัติสวิทช์โดย				วันที่		
7. สั่งทำสวิทช์โดย	1. นายนครินทร์, นส.พิชยา, นายณัฐภาณุจัน, นายสุธี, นายสามารถ (กะ1 00.00 น. - 08.00 น.) 2. นายศุภสวัสดิ์, นายอนุสรณ์, นายธนิต, นายมนโอช, วรณพงษ์ (กะ2 08.00 น. - 16.00 น.) 3. นายจิรวัดน์, นายพิชชา, นายวีรวัชร, นายอมร (กะ3 16.00 น. - 24.00 น.)					

ที่	รหัสอุปกรณ์	สภาพอุปกรณ์ ปกติก่อน ดำเนินการ	ดำเนินการ	เวลา	ผู้ดำเนินการ	ผู้สั่งการ	หมายเหตุ
1	ตรวจสอบอุปกรณ์ป้องกันและตัดตอน ก่อนทำการสวิทช์						
2	OYK-TP1	"OLTC" Auto	"OLTC" Manual		OYK		-
3	OYK-TP2	"OLTC" Auto	"OLTC" Manual		OYK		-
4	OYK03VB-01	"ON" Auto Reclose	"OFF" Auto Reclose		OYK		-
5	OYK04VB-01	"ON" Auto Reclose	"OFF" Auto Reclose		OYK		-
6	OYK08VB-01	"ON" Auto Reclose	"OFF" Auto Reclose		OYK		-
7	OYK09VB-01	"ON" Auto Reclose	"OFF" Auto Reclose		OYK		-
8	PMB-TP1	"OLTC" Auto	"OLTC" Manual		PMB		-
9	PMB-TP2	"OLTC" Auto	"OLTC" Manual		PMB		-
10	PMB03VB-01	"ON" Auto Reclose	"OFF" Auto Reclose		PMB		-
11	PMB07VB-01	"ON" Auto Reclose	"OFF" Auto Reclose		PMB		-
12	SLY-TP2	"OLTC" Auto	"OLTC" Manual		SLY		-
13	SLY07VB-01	"ON" Auto Reclose	"OFF" Auto Reclose		SLY		-
14	PMB 7 ปากขอยโพลีกลาส ไปจ่ายจาก SLY 7						
15	SLY07S-06	ปลด	สับ		อมน.	SCADA	SF6 ปากขอยโพลีกลาสายสี่
16	PMB07S-08	สับ	ปลด, ล็อคคาน		อมน.	SCADA	SF6 ปากขอยโพลีกลาส
17	ย้ายโหลด OYK9 บางส่วนไปรับไฟจาก PMB03						
18	PMBBVB-01	ปลด	สับ		PMB		- ขนานบัส
19	OYK08S-04	ปลด	สับ		อมน.	SCADA	SF6 ฮีโน้สาย5
20	DIS ชั่วคราวไลน์ PMB03	ปลด	สับ		อมน.		DIS โค้งลัดตาพร
21	OYK09S-03	สับ	ปลด(ใช้โหลดบัสเตอร์)		อมน.		DIS สตาร์รอยล์
22	PMBBVB-01	สับ	ปลด		PMB		- ขนานบัส
23	ย้ายโหลด OYK4 บางส่วนไปจ่ายจาก PMB 7						
24	OYKBVB-01	ปลด	สับ		OYK		- ขนานบัส
25	OYK04S-08	ปลด	สับ		อมน.		SF6 ร่มไม่รีมนา
26	OYK04S-09	สับ	ปลด(ใช้โหลดบัสเตอร์)		อมน.		DIS ร้านเคียงเดือน
27	OYKBVB-01	สับ	ปลด		OYK		- ขนานบัส
28	OYK08VB-01	สับ	ปลด		OYK		-
29	OYK08S-01	สับ	ปลด		อมน.		DIS POT HEAD F.8

ที่	รหัสอุปกรณ์	สภาพอุปกรณ์ ปกติก่อน ดำเนินการ	ดำเนินการ	เวลา	ผู้ดำเนินการ	ผู้สั่งการ	หมายเหตุ
30	OYK08S-03	สับ	ปลด(ใช้โหลดบัสเตอร์)		อมนง		DIS UG ตรงข้ามร้านหัวลำโพง
31	OYK08S-02	สับ	ปลด		อมน.		DIS UG ร้านหัวลำโพง
32	ย้ายโหลด OYK4 ขอยแพดเตอร์แลนด์ 1 ไปจ่ายจาก OYK03						
33	OYK04S-10	ปลด	สับ		อมน.		DIS แพดเตอร์แลนด์ 1 ขอย 2
34	OYK04S-04	สับ	ปลด(ใช้โหลดบัสเตอร์)		อมน.		DIS แพดเตอร์แลนด์ 1
35	เมื่อพร้อมตัดเดดวงจร OYK08 และ OYK09 หน้าโรงงานนันทยาง จุด A และ จุด B ตามผังแนบเวลา 07.00 น. ไม่มีโหลดผู้ใช้ไฟ.						
36	แจ้งชุด Hotline กระเช้า ทำการปลด DDE โลင်း OYK08 และ OYK9 บริเวณ หน้าโรงงานนันทยาง ออกทั้ง 3 เฟส ได้ (ตามแผนผังแนบ)						
37	หลังจากชุด Hotline กระเช้า ทำการปลด DDE โลင်း OYK08 OYK9 หน้าโรงงานนันทยาง ออกทั้ง 3 เฟส แล้วเสร็จ .						
38	เมื่อพร้อมดับไฟทำงาน เวลา 08.00 น.						
39	OYK04VB-01	สับ	ปลด		OYK		-
40	OYK04S-01	สับ	ปลด		อมน.		DIS POT HEAD F.4
41	แจ้ง กฟภ.อมน.ให้ทำการปลดโหลดหม้อแปลงในโลင်း OYK09 ออกก่อนทำการปลด DDE						
42	หลังจาก กฟภ.อมน.ทำการปลดโหลดหม้อแปลงในโลင်း ออกเสร็จ						
43	แจ้งชุด Hotline กระเช้า ทำการตัดเดดก่อนขอยแพดเตอร์แลนด์ 2 จุด C ออกทั้ง 3 เฟส ได้ (ตามแผนผังแนบ) <i>Y 04 K09</i>						
44	หลังจากชุด Hotline กระเช้า ทำการปลด DDE โลင်း OYK9 บริเวณก่อนขอยแพดเตอร์แลนด์ 2 ออกทั้ง 3 เฟส แล้วเสร็จ						
45	แจ้งพื้นที่ไฟดับให้หน่วยงานรับทราบ						
46	แจ้งหน่วยงานเตสไฟ ซ็อดกราวด์ จุด G1						
47	แจ้งหน่วยงานเตสไฟ ซ็อดกราวด์ จุด G2						
48	แจ้งหน่วยงานเตสไฟ ซ็อดกราวด์ จุด G3						
49	แจ้งหน่วยงานเตสไฟ ซ็อดกราวด์ จุด G4						
50	แจ้งหน่วยงานเตสไฟ ซ็อดกราวด์ จุด G5						
51	แจ้งหน่วยงานเตสไฟ ซ็อดกราวด์ จุด G6						
52	OYK-TP1	"OLTC" Manual	"OLTC" Auto		OYK		-
53	OYK-TP2	"OLTC" Manual	"OLTC" Auto		OYK		-
54	OYK04VB-01	"OFF" Auto Reclose	"ON" Auto Reclose		OYK		-
55	OYK08VB-01	"OFF" Auto Reclose	"ON" Auto Reclose		OYK		-
56	OYK09VB-01	"OFF" Auto Reclose	"ON" Auto Reclose		OYK		-
57	PMB-TP1	"OLTC" Manual	"OLTC" Auto		PMB		-
58	PMB-TP2	"OLTC" Manual	"OLTC" Auto		PMB		-
59	PMB03VB-01	"OFF" Auto Reclose	"ON" Auto Reclose		PMB		-
60	PMB07VB-01	"OFF" Auto Reclose	"ON" Auto Reclose		PMB		-
61	SLY-TP2	"OLTC" Manual	"OLTC" Auto		SLY		-
62	SLY07VB-01	"OFF" Auto Reclose	"ON" Auto Reclose		SLY		-
63	แจ้งชุดปฏิบัติงานทำงานได้						
สิ้นสุด Switching ช่วงเช้า							
64	เมื่อชุดปฏิบัติงาน ทำงานแล้วเสร็จพร้อมจ่ายไฟ						
65	OYK-TP1	"OLTC" Auto	"OLTC" Manual		OYK		-
66	OYK-TP2	"OLTC" Auto	"OLTC" Manual		OYK		-
67	OYK04VB-01	"ON" Auto Reclose	"OFF" Auto Reclose		OYK		-
68	OYK08VB-01	"ON" Auto Reclose	"OFF" Auto Reclose		OYK		-

ที่	รหัสอุปกรณ์	สภาพอุปกรณ์ ปกติก่อน ดำเนินการ	ดำเนินการ	เวลา	ผู้ดำเนินการ	ผู้สั่งการ	หมายเหตุ
69	OYK09VB-01	"ON" Auto Reclose	"OFF" Auto Reclose		OYK		-
70	PMB-TP1	"OLTC" Auto	"OLTC" Manual		PMB		-
71	PMB-TP2	"OLTC" Auto	"OLTC" Manual		PMB		-
72	PMB03VB-01	"ON" Auto Reclose	"OFF" Auto Reclose		PMB		-
73	PMB07VB-01	"ON" Auto Reclose	"OFF" Auto Reclose		PMB		-
74	SLY-TP2	"OLTC" Auto	"OLTC" Manual		SLY		-
75	SLY07VB-01	"ON" Auto Reclose	"OFF" Auto Reclose		SLY		-
76	แจ้งหน่วยงาน ปลดข้อตกกราวด์ จุด G1						
77	แจ้งหน่วยงาน ปลดข้อตกกราวด์ จุด G2						
78	แจ้งหน่วยงาน ปลดข้อตกกราวด์ จุด G3						
79	แจ้งหน่วยงาน ปลดข้อตกกราวด์ จุด G4						
80	แจ้งหน่วยงาน ปลดข้อตกกราวด์ จุด G5						
81	แจ้งหน่วยงาน ปลดข้อตกกราวด์ จุด G6						
82	เมื่อพร้อมจ่ายไฟ						
83	แจ้งชุด Hotline กระเช้า ทำการเชื่อม DDE โลว์ OYK08 และ OYK9 บริเวณ หน้าโรงงานนันทยาง เข้าทั้ง 3 เฟส ได้ (ตามแผนผังแนบ)						
84	แจ้งชุด Hotline กระเช้า ทำการเชื่อม DDE โลว์ OYK9 บริเวณ หน้าร้านข้าวแกงบุฟเฟ่ต์สาย5 เข้าทั้ง 3 เฟส ได้ (ตามแผนผังแนบ)						
85	เมื่อชุด Hotline กระเช้า ทำการเชื่อม DDE โลว์ OYK08 OYK9 เข้าทั้ง 3 เฟส เสร็จเรียบร้อย						
86	OYK04S-01	ปลด	สับ		อมน.		DIS POT HEAD F.4
87	OYK04VB-01	ปลด	สับ คง OFF Auto Reclose		OYK		-
88	ย้ายโหลด OYK4 ซอยแพคเตอร์แลนด์1 ไปจ่ายจาก OYK03						
89	OYK04S-04	ปลด	สับ		อมน.		DIS แพคเตอร์แลนด์ 1
90	OYK04S-10	สับ	ปลด(ใช้โหลดบัสเตอร์)		อมน.		DIS แพคเตอร์แลนด์ 1 ซอย2
91	ย้ายโหลด OYK4 บางส่วนกลับจาก PMB 7						
92	OYK08S-03	ปลด	สับ		อมนง		DIS UG ตรงข้ามร้านหัวลำโพง
93	OYK08S-02	ปลด	สับ		อมน.		DIS UG ร้านหัวลำโพง
94	OYK08S-01	ปลด	สับ		อมน.		DIS POT HEAD F.8
95	OYK08VB-01	ปลด	สับ คง OFF Auto Reclose		OYK		-
96	OYKBVB-01	ปลด	สับ		OYK		- ขนานบัส
97	OYK04S-09	ปลด	สับ		อมน.		DIS ร้านเคียงเดือน
98	OYK04S-08	สับ	ปลด, ล็อคคาน		อมน.		SF6 รมไม่รีมินา
99	OYKBVB-01	สับ	ปลด		OYK		- ขนานบัส
100	ย้ายโหลด OYK9 บางส่วนกลับจาก PMB 3						
101	PMBBVB-01	ปลด	สับ		PMB		- ขนานบัส
102	OYK09S-03	ปลด	สับ		อมน.		DIS สตาร์ร้อยล์
103	DIS ชั่วคราวโลว์ PMB03	สับ	ปลด(ใช้โหลดบัสเตอร์)		อมน.		DIS โค้งลัดดาพร
104	OYK09S-06	สับ	ปลด, ล็อคคาน		อมน.		SF6 หมู่บ้านลัดดาพร
105	OYK08S-04	สับ	ปลด		อมน.	SCADA	SF6 ฮีโนสาย5
106	PMBBVB-01	สับ	ปลด		PMB		- ขนานบัส
107	ย้ายโหลด PMB 7 ซอยโพลีกลาสกลับคืนจาก SLY 7						
108	PMB07S-08	ปลด	สับ		อมน.		SF6 ปากซอยโพลีกลาส

ที่	รหัสอุปกรณ์	สภาพอุปกรณ์ ปกติก่อน ดำเนินการ	ดำเนินการ	เวลา	ผู้ดำเนินการ	ผู้สั่งการ	หมายเหตุ
109	SLY07S-06	สับ	ปลด		อมน.	SCADA	SF6 ปากซอยโพลีกลาสายสี่
110	OYK-TP1	"OLTC" Manual	"OLTC" Auto		OYK		- -
111	OYK-TP2	"OLTC" Manual	"OLTC" Auto		OYK		- -
112	OYK04VB-01	"OFF" Auto Reclose	"ON" Auto Reclose		OYK		- -
113	OYK08VB-01	"OFF" Auto Reclose	"ON" Auto Reclose		OYK		- -
114	OYK09VB-01	"OFF" Auto Reclose	"ON" Auto Reclose		OYK		- -
115	PMB-TP1	"OLTC" Manual	"OLTC" Auto		PMB		- -
116	PMB-TP2	"OLTC" Manual	"OLTC" Auto		PMB		- -
117	PMB03VB-01	"OFF" Auto Reclose	"ON" Auto Reclose		PMB		- -
118	PMB07VB-01	"OFF" Auto Reclose	"ON" Auto Reclose		PMB		- -
119	SLY-TP2	"OLTC" Manual	"OLTC" Auto		SLY		- -
120	SLY07VB-01	"OFF" Auto Reclose	"ON" Auto Reclose		SLY		- -
สิ้นสุด Switching ทั้งหมด							

PMB6S-11

น. โยนบุตร

๑. ผู้ควบคุมตัว

น.ก. นางชนชัย

PMB7S-11

ระจางามบุรี 42

PMB7S-10

รถตู้สนามนา

OYK2S-03

น.พ่อท. ตอโพนรัมย์ ชัยยศ (เจ้าชาย)

1566

ปากซอยบางกระพิก

PMB7S-17

ฟาร์มเลี้ยงสัตว์

๒. น. นพ. เจริญเมธี

วัดภูเขาแก้ว

๓. ๓. บางกระพิก

OYK9S-04

OYK9S-05

ชุดนักเรียน

OYK9S-07

PMB7S-08

ซอยโพนพิทักษ์ 5

SLY6S-11

สนาม

DI-4S

รถจักรยาน

OYK5S-02

OYK9S-03

PMB7S-09

เลี้ยงสัตว์

OYK4S-04

มหาวิทยาลัย

OYK2S-04

เขต ส. โยนบุรี ๑๑

เขต ส. โยนบุรี ๑๑

ตำรวจ

OYK9S-03

ฟาร์มเลี้ยง

OYK5S-02

OYK2S-02

OYK4S-03

DI-4S

OYK04S-10

มหาวิทยาลัย

AC มหาวิทยาลัย

พ. ๒๕๖๓ ๒๕๖๓ ๒

พ. ๒๕๖๓ ๒๕๖๓ ๒

พ. ๒๕๖๓ ๒๕๖๓ ๒

OYK3S-02

โรงเรียนสตรี OYK

OYK9S-02

OYK3S-03

OYK03S-14

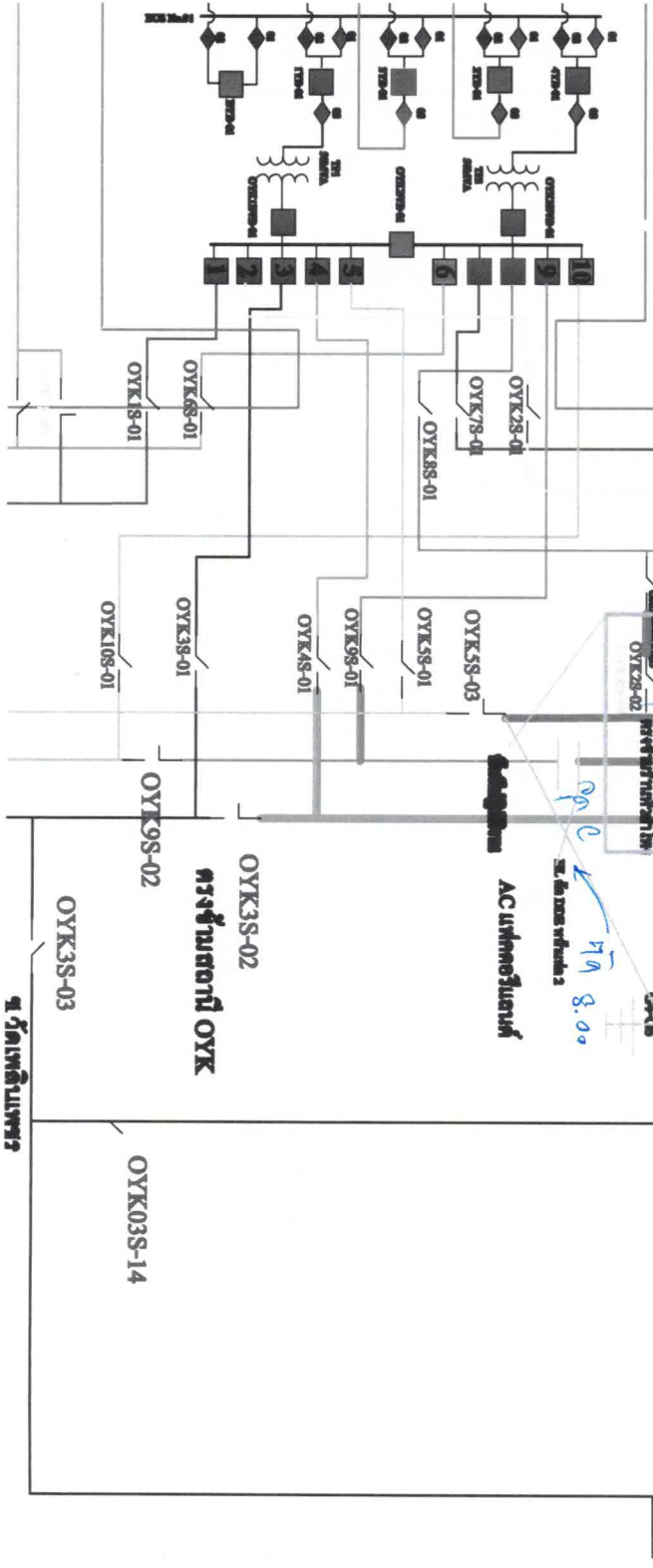

๑. วัดภูเขาแก้ว